

2026 ver.

AceBody is a wellness-focused brand offering scientific training equipment and assessment devices to understand and enhance physical function.

Acebody **Products Catalog**

에이스바디 제품 카탈로그



CONTENTS

| | |
|----------|----|
| 타워폴리 | 01 |
| 캐노피9 RSA | 03 |
| 액티브 포스 | 05 |
| 바이오톤 | 07 |
| 닥터이투테라피 | 09 |
| 닥터이투하트서브 | 11 |
| 코어렉스 | 13 |
| 싸소 | 15 |
| 밸런스건 | 17 |
| 파살렉스 | 19 |
| 포스쳐메타 | 19 |
| 제로비티보드 | 20 |
| 게이트보드 | 20 |

기능성 재활 전문 풀리

Towerpully

타워풀리

재활운동, 필라테스에 필요한 회전운동, 상하체 운동을 극대화 할 수 있도록 고안된 재활전문 풀리입니다.



option. 랫풀바



option. 모바일 ver.





가벼운 저항으로 시작하는 섬세한 재활

500g부터 조절 가능한 가볍고 부드러운 저항으로, 통증이 있는 부위에도 근육과 관절의 부담 없이 안정적인 초기 재활운동이 가능합니다.



저강도 고반복 운동으로 만드는 지구력과 밸런스

저강도의 반복 자극을 통해 신경-근육 협응이 향상되며, 근육의 피로 저항 능력이 높아집니다. 부드러운 저항으로 균형 감각이 자연스럽게 회복됩니다.



공간 효율적인 멀티 퍼포먼스 기구

기존 폴리에 비해 자리 차지가 적고, 하나의 기구로 상하체 운동이 모두 가능해 별도의 장비 교체 없이 어디서나 트레이닝에 활용할 수 있습니다.

Option Accessory



Specifications

| | |
|----------|------------------------------|
| 무게 조절 범위 | 500g~1600g |
| 줄 길이 범위 | 0mm ~ 8000mm |
| 사이즈 | L 650 x W 600 x H 1,900 (mm) |
| 중량 | 75kg |
| 재질 | 스틸(상부), 알루미늄(하부) |
| 제조국 | 한국 |

호흡·심박·스트레스·자율신경 분석 시스템

Canopy9 RSA

캐노피9 RSA

PPG센서로 측정한 심박변이(HRV)를 기반으로 스트레스와 자율신경 균형 상태를 정밀하게 분석하는 스마트 자율신경계 검사기입니다.

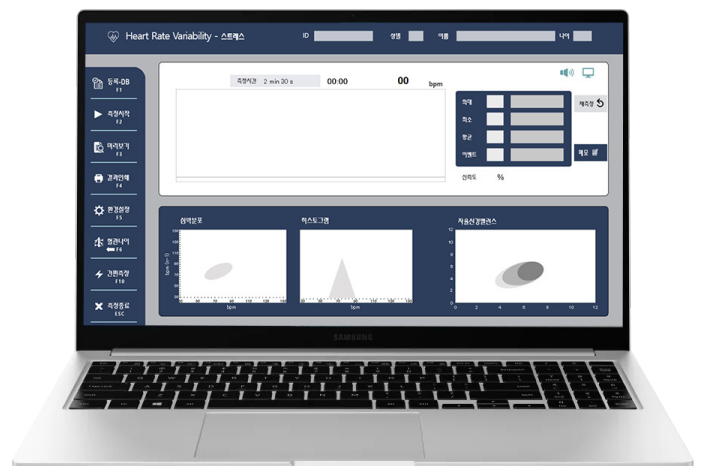

저주파 통증치료기

Dr.E2PRO

닥터이투프로

전기에너지를 몸 속 깊숙이 전달하여 뭉친 심부근육을 효과적으로 풀어주며 통증 및 부종, 슬리밍, 순환 개선 등의 효과를 제공하는 에너지 테라피 전용 기기입니다.





- 저주파를 도자형식으로 전하는 최초의 의료기
- 포터블 형식으로 편리한 휴대
- 60도까지 온열도자 핫이투 장착
- 전기의 거부감 없이 시원한 쾌감
- 근육 림프 신경까지 도달하여 통증에 강력한 효과

물리치료 효과

멍쳐진 근육을 이완시키며
복잡한 부위의 근육을 형성 및
강화시켜 근육통을 완화합니다.

슬리밍 효과

강력한 전기에너지가 피하지방층
(셀룰라이트)까지 충분히 침투하여
피하지방을 감소시킵니다.

탄력 효과

지방을 분해하고 정기적인 운동을
하지 않은 부위의 근육을 당겨주고
강화시켜 처진 부위를 올려

순환 촉진 효과

멍쳐진 근육을 이완시키며
복잡한 부위의 근육을 형성 및
강화시켜 근육통을 완화합니다.

Accessory



Patent

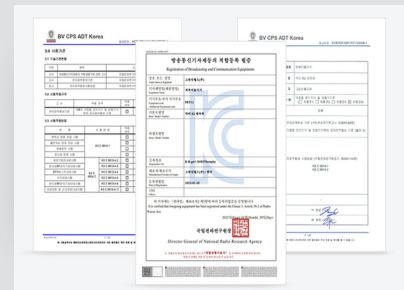

특 허: 10-2022-0027581
출 원: 402021 02443188
디자인: 30-2022-0008568

Specifications

| | |
|------|---|
| 색상 | white, black |
| 정격전압 | DC 24v / 2.5A |
| 제품구성 | 본체, 연결선 3개, 어댑터, 마사지 도자 2개(L,M), 오리발도자 set, 부향도자 set, 서스판 패드 1개, 스프레이통 1개, 메뉴얼 1부 |
| 제조사 | 그린인월드(주) |
| 제조국 | 한국 |

휴대용 저주파 통증치료·바디 컨디셔닝

Dr.E2 HOT SERVE

닥터이투핫서브

저주파 전기 자극과 온열로 뭉친근육과 근막을 풀고
림프 순환에 도움을 주는 컨디셔닝 기기입니다.



최대 60°C
온열

99단계
전기 에너지

3가지
맞춤형 모드

다양한
전달 방식

간편한
휴대



야구 레전드 김태균이 함께 합니다.

사용방식

- 시술자 손으로 에너지 전달
부드럽고 안전한 치료 가능
- 온열 도자 직접 자극
깊은 조직까지 따뜻한 자극 전달
- 부착형 패드 사용
부항처럼 원하는 부위에 부착

Accessory



Specifications

| | |
|------|--|
| 색상 | silver |
| 정격전압 | DC 24v / 2.5A |
| 제품구성 | 본체, 온열도자 핸들, 전용크림, 전원 어댑터, 케이블, 파우치, 셀프케어용 패드 |
| 제조사 | 그린인월드(주) |
| 제조국 | 한국 |

자율신경 자극 척추 심부근육 이완기

corelax

코어렉스

척추와 심부근육을 이완시켜 척추의 커브와 움직임의 정상회복을 유도하고
통증경감, 신체밸런스, 척추의 원활한 순환을 돕는 장비입니다.

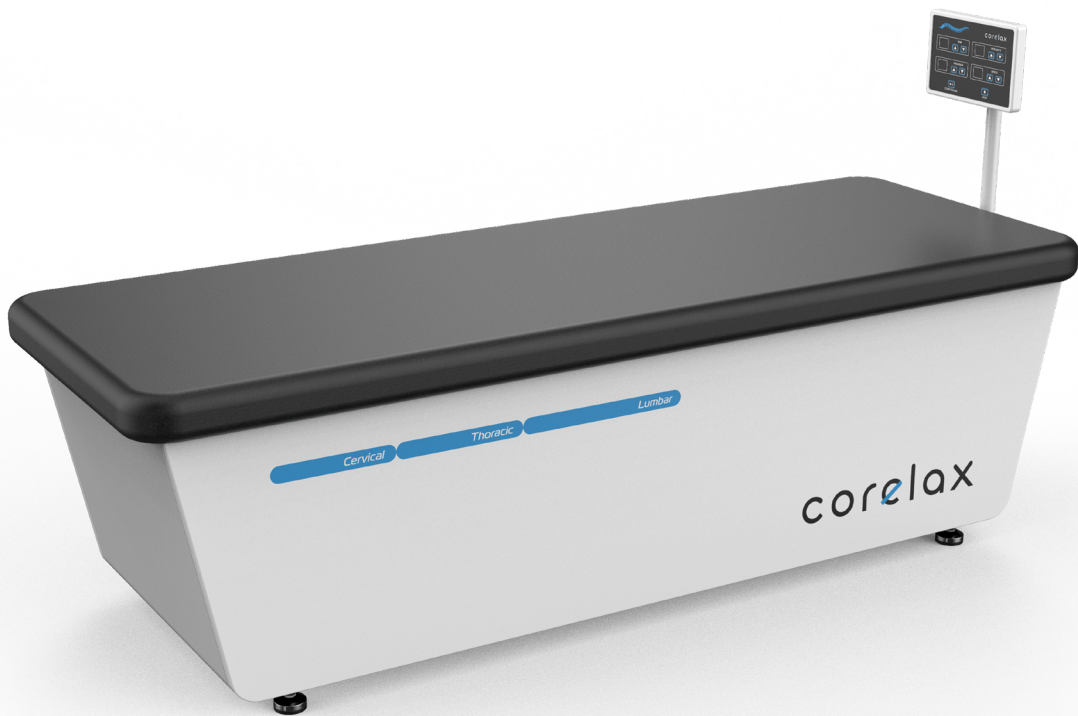

경추, 흉추, 요추 부위에 맞춤 대형롤러 3개로 척추 아래에서 위로 지속적으로 밀어 올리며 마사지하여 척추와 척추심부근육 이완을 유도하고, 척수의 순환 및 디스크와 신경압박을 줄이며 척수와 혈액의 원활한 순환을 유도하는 척추, 심부근육 이완 마사지 장비입니다.



척추 기능 회복 및 정렬 개선

척추 커브에 맞춘 3개의 롤러가 경추, 흉추, 요추 순으로 심부근육을 부드럽게 이완하며 척추 정렬과 운동성을 회복하도록 돕습니다. 추간공 확보와 분절 간 가동성 증가를 통해 디스크 압박과 신경 자극을 줄여 움직임의 편안함을 높입니다.

통증 경감과 혈류·신경 순환 촉진

근육 긴장을 완화하고 염증을 감소시키며, 조직의 스트레칭을 통해 혈액·척추 흐름을 유발합니다. 이 과정은 통증 감소 효과와 함께 각 척추신경이 담당하는 부위의 기능 회복에 긍정적인 영향을 미칩니다.



전신 안정과 맞춤형 치료 보조

교감·부교감 신경 균형을 통해 신체 전반의 활력 회복과 심리적 안정감을 유도합니다. 다양한 자동/수동 프로그램 조절을 통해 도수·교정 치료와 결합 시 시너지효과를 내는 시스템으로 활용할 수 있습니다.

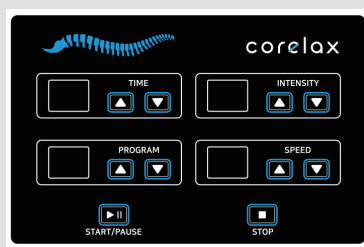

6개의 자동 마사지 프로그램 AUTO MODE와 수동 프로그램 MANUAL MODE로 구성되어 있습니다. 작동시간과 마사지 강도, 속도 조절이 가능합니다.

Specifications

| | |
|----------|-----------------------------|
| 마사지 속도 | 10단계 |
| 마사지 강도 | 10단계 |
| 마사지 시간 | 1~30분 |
| 마사지 프로그램 | 6가지 자동 프로그램, 수동조작 |
| 사이즈 | L 1900 x W 700 x H 600 (mm) |
| 제조국 | 한국 |

전문가용 림프순환·근이완 마사지장비

SASO

싸소

고속모터의 회전 에너지를 체내 심부까지 전달해 뭉치고
손상된 근육을 자극시켜 자생력에 의한 치료를 돕는 전동 마사지기



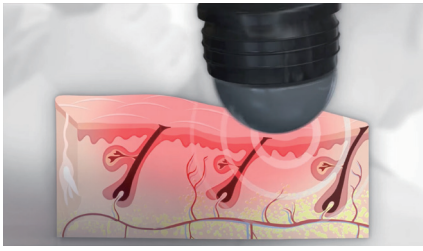

근이완을 통한 통증 완화

근·골격 치료 전후 통증 및 마찰 부위에 진동 에너지로 열을 발생시켜 근이완을 통한 통증 완화를 시켜주며, 근육의 자생력 유도로 치료에 도움을 줍니다.

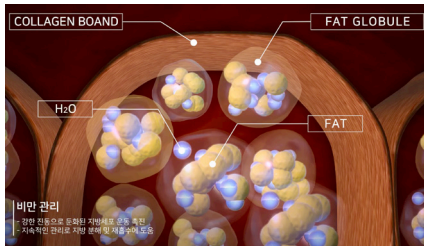

지방·셀룰라이트 관리

강한 진동으로 둔화된 지방 세포를 자극하고 운동을 촉진시켜 지방의 분해 및 재흡수에 도움을 줍니다.

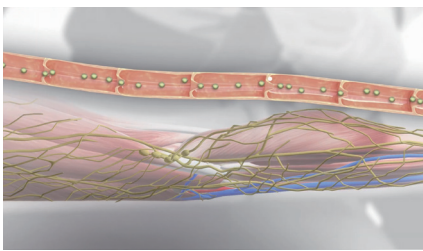

림프 순환 촉진

강한 진동과 파형으로 림프관의 압력을 상승시키고 순차적 림프관 배액으로 림프액 정체 방지 및 원활한 순환에 도움을 줍니다.

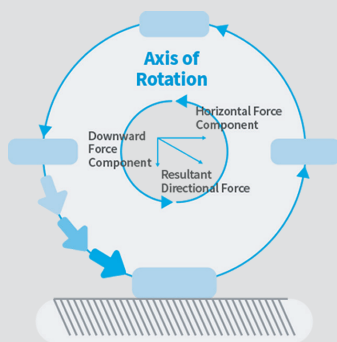

과학적인 전문가용 마사지기 SASO

고성능 케이블 편심 회전축을 회전시켜
모터회전운동 > 케이블 > 헤드부위 > 약세사리 > 심부 근육
의 순으로 진동 주파수를 전달시킵니다.

Specifications

| | |
|----------|--------------------|
| 색상 | white, red, gold |
| 정격 전력 | AC220v / 60Hz 150w |
| 무게 | 18.5kg |
| 높이 조절 범위 | 865~1,170mm |
| 사이즈 | L 450 x W 700 (mm) |
| 제조국 | 한국 |

근력, 관절 가동범위 MMT 측정기

activeforce2

액티브포스

고정밀 측정 장치와 디지털 대시보드를 결합하여 근력과 관절 가동범위를 측정하고 데이터를 통해 정확하게 평가할 수 있는 측정 장비입니다.





정밀 측정 기능

근력과 관절가동범위(AROM&PROM)를 정확하게 평가할 수 있는 고정밀 측정 솔루션. 측정 시간대별 근력 변화, 최대·평균 근력, 좌우 근력 균형까지 상세 분석 지원.

다양한 부위 측정 지원

다양한 어태치먼트로 근력 및 움직임 측정 폭넓게 가능. 관절부위·평평한 부위 모두 측정 가능하며, 스트랩과 벨트를 통한 안정적인 세팅 제공.

데이터 기반 추적 관리

실시간 피드백 진행 경과 추적을 통해 객관적 치료 효과 분석 가능. 웹페이지 결과 확인 및 기록 공유 기능으로 회원 커뮤니케이션 향상.

임상 최적화된 모바일 연동

임상전문의 참여로 설계된 iOS·Android 전용 앱으로 직관적 데이터 시각화. 히스토리 관리와 리포트 생성 등 프로페셔널 워크플로우와 연계.

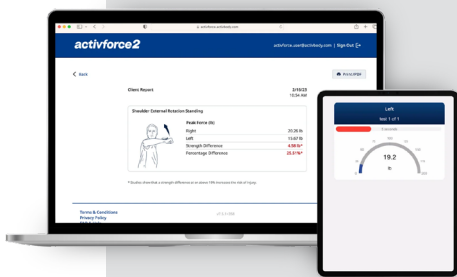

Specifications

| | |
|-------|--|
| 측정 범위 | 최대 200kg (± 0.6 kg) |
| 내장 센서 | 다이나모미터(근력 측정) / 인클리노미터(경사/ROM 측정) |
| 연결 방식 | 블루투스 지원 (인터넷 불필요) 앱호환 iOS 11.4 이상 / Android 8 이상 |
| 구성품 | 본체, 원형 패드, 아치형 패드, 핸드 스트랩, 다리 스트랩, 고정 벨트, 고정 벨스트 플레이트, 휴대용 케이스 |
| 무게 | 137g (배터리 포함) |
| 전원 | AAA 배터리 (동봉) |

자율신경 균형 개선·통증 완화 고주파 치료기

Biotone

바이오톤

고주파 에너지로 자율신경의 균형을 조절하여
긴장을 완화하고, 깊은 조직의 통증을 완화하는 고주파 치료기입니다.





세밀한 출력 제어로 안정적인 치료

스위칭 파워 컨트롤을 적용하여 갑작스러운 출력 변동을 방지하고 치료 안정성을 높입니다.



다중 안전제어 시스템을 통한 환자 보호 강화

자가진단 기능, Zero-Start 설계, 타이머 자동 종료 기능을 통해 안정적인 치료 환경을 제공합니다.



듀얼 주파수 시스템을 통한 치료 범위 확장

환자 상태에 따라 250kHz와 500kHz를 선택하여 부위와 증상에 맞는 적용이 가능합니다.

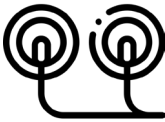

다양한 전극 활용으로 활용도 극대화

대·중·소 전극으로 신체에 부위에 맞는 효율적인 시술이 가능합니다.



Specifications

| | |
|----------|----------------------------|
| 사이즈 | L 240 x W 470 x H 350 (mm) |
| 무게 | 8.5kg |
| 정격 전력,출력 | AC 220v / 60Hz / 210Watt |
| 주파수 | 250KHz, 500KHz sine wave |
| 디스플레이 | Mono graphic LCD |
| 타이머 | 5~30 minutes |

엑티베이터 건 Balance gun

밸런스 건

진동·타격으로 교정, 통증 감소, 근육 이완에 도움을 주어
교정 치료에 효과적인 타격형 마사지기



1

부드러운 타격감

안전하게 교정할 수 있도록 부드러운 타격감을 선사합니다.

2

다양한 악세사리

부위에 따른 다양한 악세사리로 촉진이 어려운 극소 부위부터 전신에 적합합니다. ATLAS, TMJ, TP(Trigger point)에 사용합니다.

3

편안한 그립감

인체공학적 설계로 사용시 편안한 그립감을 선사합니다.

4

강도/속도 조절 기능

1-5단계 강도로 텐션, 강도 조절이 가능합니다. 타진 부위에 따른 속도 조절로 안전하게 사용할 수 있습니다.

5

가벼운 중량, 저소음

550g 가벼운 중량으로, 단시간 사용 시 손목에 큰 무리가 가지 않습니다. 작동 시 저소음으로 장시간 사용 시에도 피로감이 적습니다.

**KC인증 완료**

전기용품안전관리법에 의한 표시

Specifications

| | |
|-------|--------------------|
| 제품명 | 전기마사지기 |
| 정격 전압 | AC220v / 60Hz |
| 무게 | 550g |
| 제조사 | (주)아이웰니스 |
| 사이즈 | L 150 x W 230 (mm) |
| 제조국 | 한국 |

소도구에 대한 자세한 정보는 QR코드로 알아보세요



근막이완툴

Fascialax

파살렉스

디자인 특허받은 형태로 기존 근막관리 제품의 단점을 보완하고
여러 종류의 근막이완테크닉을 가능하게 하는 근막이완툴



자세측정기

Posturemeter

포스쳐메타

척추를 비롯한 좌우 골반의 높이차이, 앞뒤 골반경사, 좌우 어깨
높이 등 사지 관절의 가동범위를 측정하는 장비

소도구에 대한 자세한 정보는 QR코드로 알아보세요

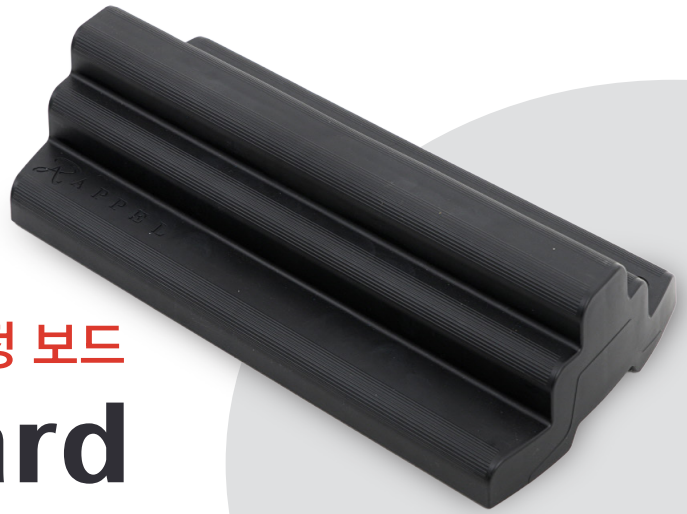

바른 자세 교정 보드

Zerovity Board

제로비티보드

발의 기능을 살려줌으로써 바른 자세를 만들고
통증을 줄여주는 트레이닝 보드

밸런스 보행운동기구

게이트보드

Gait Board

균형감각과 고유수용감각을 향상시키며 하지 근력과 협응력을
함께 강화할 수 있는 전신 안정화 트레이닝 보드





에이스바디



경기 성남시 분당구 황새울로 351번길 10

amc5391@naver.com

문의 : 02-242-5391